

관리번호
2-1

공동육아나눔터 조성 확대

사업구분	계속사업	사업주체	구
사업기간	2022년~2025년	추진상황(%)	추진 중(75%)
소요예산	252백만원	완료시기	임기내
추진부서	가족행복과 다문화외국인담당 (김민희 ☎5662)	협조부서(기관)	市 여성가족과 (최남이 ☎888-1604)

【사업추진계획】

□ 사업추진목표

- 신평동 신규 개소 (1개소)
- 하단동, 감천동 이전 개소 (2개소)

□ 사업개요

- 위 치 : 하단·신평·감천 일원
- 기 간 : 2022년 ~ 2025년
- 내 용 : 권역별 공동육아나눔터 설치로 육아부담 경감
- 사 업 비 : 252백만원(공모사업비 168, 구비 84)

■ 공동육아나눔터 운영 현황 : 6개소

('23. 12월말 기준)

권역	개소일	면적	위 치	운영시간	운영인력
하단동	2017. 3.	104.1㎡	하단1동 하단복합센터 1층	월~일 10:00~17:00	- 개소당 3명 (전담 1명 보조 1명 주말 1명)
구평동	2019.12.	73.26㎡	구평동 행정복지센터 1층		
다대동	2021. 1.	66㎡	다대1동 행정복지센터 2층		
장림동	2021. 7.	133㎡	장림1동 장림문화복지센터 1층		
괴정동	2021.11.	68㎡	괴정2동 대티까치어울림센터 2층	월~금 9:00~18:00	- 2명 (전담 1명 보조 1명)
감천동	2023.10.	75.6㎡	감천1동 복합센터 3층		

- 운영주체 : 사하구 가족센터
- 2024년 운영 예산 : 340백만원 (국 170, 시 119, 구 51)

□ 세부추진계획

- 이용자의 접근성 제고를 위해 마을생활권 단위로 나눔터 공간 조성 확대

연번	동명	실행방안	추진연도
1	감천	· 감천1동 복합센터 내 이전 개소	2023
2	하단	· 노을이 아름다운 하단복합센터 내 이전 개소	2024
3	신평	· 신평1동 도시재생어울림센터 내 공동육아나눔터 공간 조성	2025

□ 연차별 추진계획

세부추진내용	임기 내					임기 후
	2022년	2023년	2024년	2025년	2026년	
	25%	50%	75%	100%	%	
공동육아나눔터 확대 조성	· 하단신평감천 착공	· 감천 이전개소	· 하단이전개소	· 신평 신규개소		

【재원조달계획】

(단위 : 백만원)

구분	총사업비	기투자	계	민선8기					2027년 이후
				2022년	2023년	2024년	2025년	2026년	
계	252		252		84	84	84		
국비									
시비									
구비	84		84				84		
기타	168		168		84	84			

【추진실적】

- 2022. 01. : 감천동 공동육아나눔터(감천1동 복합센터) 착공
- 2022. 04. : 하단동 공동육아나눔터(노을이 아름다운 하단복합센터) 착공
- 2022. 12. : 신평동 공동육아나눔터(신평1동 도시재생어울림센터) 착공
- 2023. 10. : 감천동 공동육아나눔터(감천1동 복합센터) 이전 개소
- 2024. 7. : 하단동 공동육아나눔터(노을이 아름다운 하단복합센터) 이전개소

【문제점 및 대책】

- 공동육아나눔터 조성을 위한 리모델링 등 예산 확보 필요
 - ▷ 구비 168백만원(하단,감천) 절감 ※ ‘2023년 공동육아나눔터 설치 사업’ 공모 선정
 - ▷ ‘공동육아나눔터 설치 사업’ 공모 신평동 신청(‘24.7), 미선정 시 구비 확보 필요

【금후계획】

- 2025. 5. : 신평동 공동육아나눔터(신평1동 도시재생어울림센터) 개소(예정)

【구민소통 실적】

설명회, 보고회 등	만족도, 설문조사	민간전문가 자문	언론·방송 보도	기 타
1	-	-	1	-

【기대효과】

- 마을단위로 공동육아나눔터를 확충하여 이용자의 접근성 향상
- 이웃 간 자녀돌봄 품앗이 구성하여 핵가족화로 인한 육아부담 경감

【관련사진】

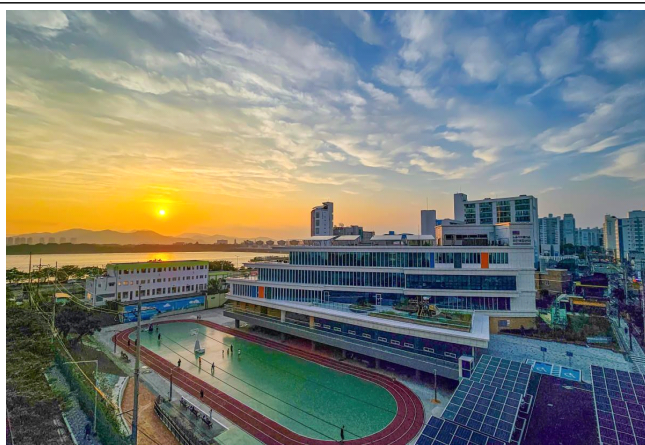

하당동 공동육아나눔터
(노을이 아름다운 하당복합센터)



신평동 공동육아나눔터
(신평1동 도시재생어울림센터)